Fondo europeo agricolo per lo sviluppo rurale: l'Europa investe nelle zone rurali

UNIONE EUROPEA

Repubblica Italiana

REGIONE AUTONOMA DELLA SARDEGNA

PROGRAMMA DI SVILUPPO RURALE 2007-2013 PSR sardegna

Fondo Europeo Agricolo per lo Sviluppo Rurale - Programma di Sviluppo Rurale per la Sardegna 2007/2013. Asse 4 – Attuazione dell'approccio Leader. Misura a regia regionale 323, azione 1, sottoazione 1 "Tutela e riqualificazione del patrimonio rurale – Stesura e aggiornamento dei piani di gestione dei siti Natura 2000"

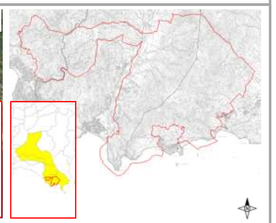

Sito di Interesse Comunitario (SIC)
ITB040021 "Costa di Cagliari"

(Aggiornamento del precedente Piano di Gestione approvato con Decreto Assessoriale n.29 del 28.02.2008)

Enti Proponenti

Comune di Villasimius
Provincia di Cagliari

Comune di Sinnai
Provincia di Cagliari

Comune di Maracalagonis
Provincia di Cagliari

Ente Capofila

Comune di Sinnai
Provincia di Cagliari

Responsabile del Procedimento
Dott.Ing. Silvia Serra

Assistenza Tecnica

Sirconsul srl
Assistenza Tecnica Enti Locali

Dott. Cristiano Deiana
(Caratterizzazione Socio-Economica, Organizzazione Gestionale, Obbiettivi e Strategie Gestionali)

sistema
(Studio Associato di Ingegneria e Consulenza)

www.sistemastudio.net

Dott. Ing. Roberto Cossu
(Coordinamento Generale, Comunicazione, WEB, VAS, elaborazioni GIS, Obbiettivi e Strategie Gestionali)

Dott.Ing. Luca Caschili
(Caratterizzazione Urbanistica e Paesaggistica, VAS, Obbiettivi e Strategie Gestionali)

+ collaborazioni specialistiche

Dott.Ing. Tanja Congiu (Valutazione accessibilità e mobilità, Elaborazioni GIS)

Dott. Roberto Cogoni
(Caratterizzazione Biotica e Abiotica, VAS, Monitoraggio, elaborazioni GIS)

Dott.ssa Claudia Coni
(Caratterizzazione Biotica e Abiotica, VAS, Monitoraggio, elaborazioni GIS)

Dott.ssa Forestale Micaela Locci
(Caratterizzazione Agro-Forestale, VAS, Monitoraggio, elaborazioni GIS)

ATLANTE – Tavola 2/2

A01_Distribuzione Habitat di Interesse Comunitario

A02_Distribuzione Specie Animali di Interesse Comunitario

La presente versione viene pubblicata 15 giorni sul sito web dell'Amministrazione proponente (Sinnai) come previsto dalle Linee Guida Regionali.
Eventuali osservazioni e proposte potranno essere trasmesse al Comune di Sinnai nelle seguenti modalità:
➢ in formato digitale attraverso il sito http://natura2000sinnai.jimdo.com nella sezione "contatti",
➢ in forma cartacea direttamente presso il Responsabile Unico del Procedimento;
➢ durante la Riunione Pubblica che si terrà successivamente al periodo di pubblicazione e la cui data verrà pubblicizzata attraverso il sito istituzionale www.comune.sinnai.ca.it, il sito web dedicato http://natura2000sinnai.jimdo.com e altre forme quali locandine e articoli sulla stampa locale.

DATA:
Giugno 2014

REVISIONE:
0

Scala 1:20000

A02_Specie Animali di Interesse Comunitario

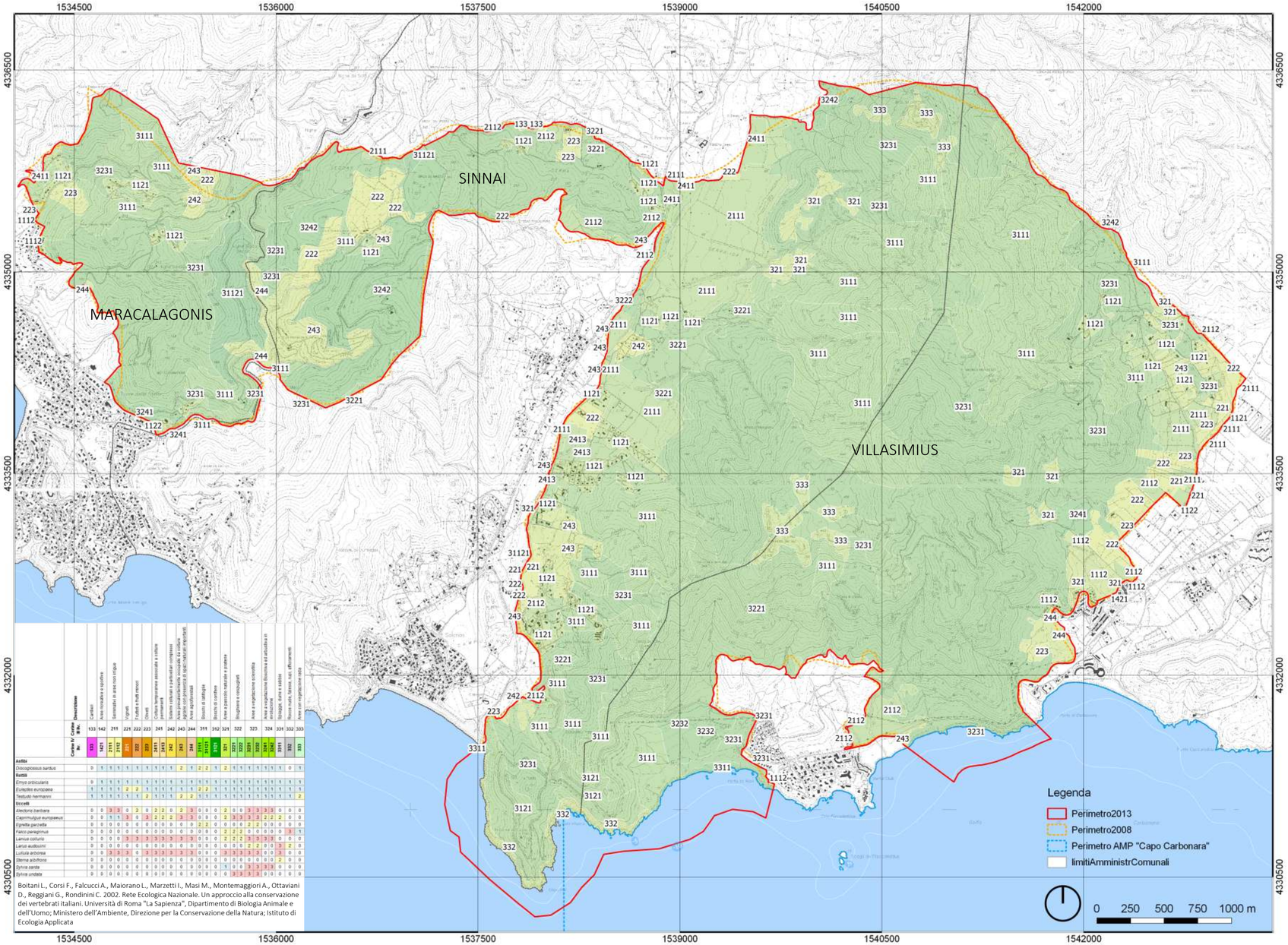

	Codice N° Carta	1	2	3	4	5	6	7	8	9	10	11	12	13	14	15	16	17	18	19	20	21	22	23
	Codice	133	542	219	229	222	223	245	242	243	244	311	312	321	322	323	324	336	332	333
	Descrizione	Cardeto	Aree ricoperte a cespuglio	Sclerosaie e aree rocciose	Vigneti	Frutteti e frutti minori	Oliveti	Colture temporanee associate a colture permanenti	Sistemi colturali e particellari complessi	Aree principalmente occupate da colture agrarie, con spazi naturali importanti	Aree agroforestali	Boschi di latifoglie	Boschi di conifere	Aree a pascolo naturale e praterie	Brughiere e cespuglieti	Aree a vegetazione sclerofilla	Aree a vegetazione Boreale e alt alduetta in evoluzione	Spiagge, dune e sabbie	Rocce nude, falesie, rupi, affioramenti	Aree con vegetazione rada
Anfibi																				
Discoglossus sardus		0	1	1	1	1	1	1	1	1	2	1	2	2	1	2	1	1	1	1	1	1	0	1
Rettili																				
Emys orbicularis		0	1	1	1	1	1	1	1	1	1	1	1	1	1	1	1	1	1	1	1	1	1	1
Euleptes europaea		1	1	1	1	2	2	1	1	1	1	1	2	2	1	1	1	1	1	1	1	1	1	1
Testudo hermanni		1	1	1	1	1	1	2	1	1	1	2	2	1	1	1	1	1	1	1	1	1	1	2
Uccelli																				
Alectoris barbara		0	0	3	3	0	2	0	2	2	0	2	3	0	0	0	2	0	0	3	3	3	3	0	0	0	0
Caprimulgus europaeus		0	0	1	1	3	0	3	2	2	2	3	3	0	0	0	2	3	3	3	3	2	2	2	0	0
Egretta garzetta		0	0	0	0	0	0	0	0	0	0	0	0	2	2	0	0	0	0	2	2	0	0	0	0	0
Falco peregrinus		0	0	0	0	0	0	0	0	0	0	0	0	0	0	2	2	2	2	0	0	0	0	3	1	1
Lanius collurio		0	0	0	0	3	3	3	3	3	3	3	3	0	0	0	2	2	2	3	3	3	3	0	0	0
Larus audouini		0	0	0	0	0	0	0	0	0	0	0	0	0	0	0	0	0	2	2	0	0	3	2	0	0
Larus ichnusae		0	0	3	3	3	0	3	3	3	3	3	3	0	0	0	3	3	3	3	3	0	3	0	0	0
Sterna albifrons		0	0	0	0	0	0	0	0	0	0	0	0	0	0	0	0	0	0	0	0	0	2	0	0	0
Sylvia sarda		0	0	0	0	0	0	0	0	0	0	0	0	0	0	1	0	0	3	3	3	3	0	0	0	0
Sylvia undata		0	0	0	0	0	0	0	0	0	0	0	0	0	0	3	3	3	3	3	3	0	0	0	0	0

Boitani L., Corsi F., Falcucci A., Maiorano L., Marzetti I., Masi M., Montemaggiori A., Ottaviani D., Reggiani G., Rondinini C. 2002. Rete Ecologica Nazionale. Un approccio alla conservazione dei vertebrati italiani. Università di Roma "La Sapienza", Dipartimento di Biologia Animale e dell'Uomo; Ministero dell'Ambiente, Direzione per la Conservazione della Natura; Istituto di Ecologia Applicata